



silkro

## Combinăția inovativă de radiofrecvență și plasmă

Maximizează efectul sinergic al tratamentului pielii de la epidermă la  
dermă și oferă rezultate optime.



Silkro are 5 aplicatoare astfel se pot efectua în paralel mai multe tratamente:

1. Aplicator RM - Micro-ace cu radiofrecvență
2. Aplicator RN - Ac cu radiofrecvență
3. Aplicator RC - Bilă cu radiofrecvență
4. Aplicator RV - Vaginal cu radiofrecvență
5. Aplicator Plasmă





## RM - micro-ace cu radiofrecvență

Fiecare tip de ac, izolat sau neizolat, are 2000 de impulsuri și este eficient în tratamente pentru piele, inclusiv regenerarea pielii, cicatricile acneice, hipertrofia, vergeturile și tonifierea pielii.

### Efect Sinergic

Adâncime reglabilă a acului de la 0,5 mm la 3,5 mm, neizolat și izolat care oferă un efect sinergic.

### Unghi larg de vizualizare

Datorită dimensiunii mai mici a suprafeței vârfului, dispozitivul oferă un unghi larg de vizualizare, ceea ce permite proceduri mai exacte și mai precise.

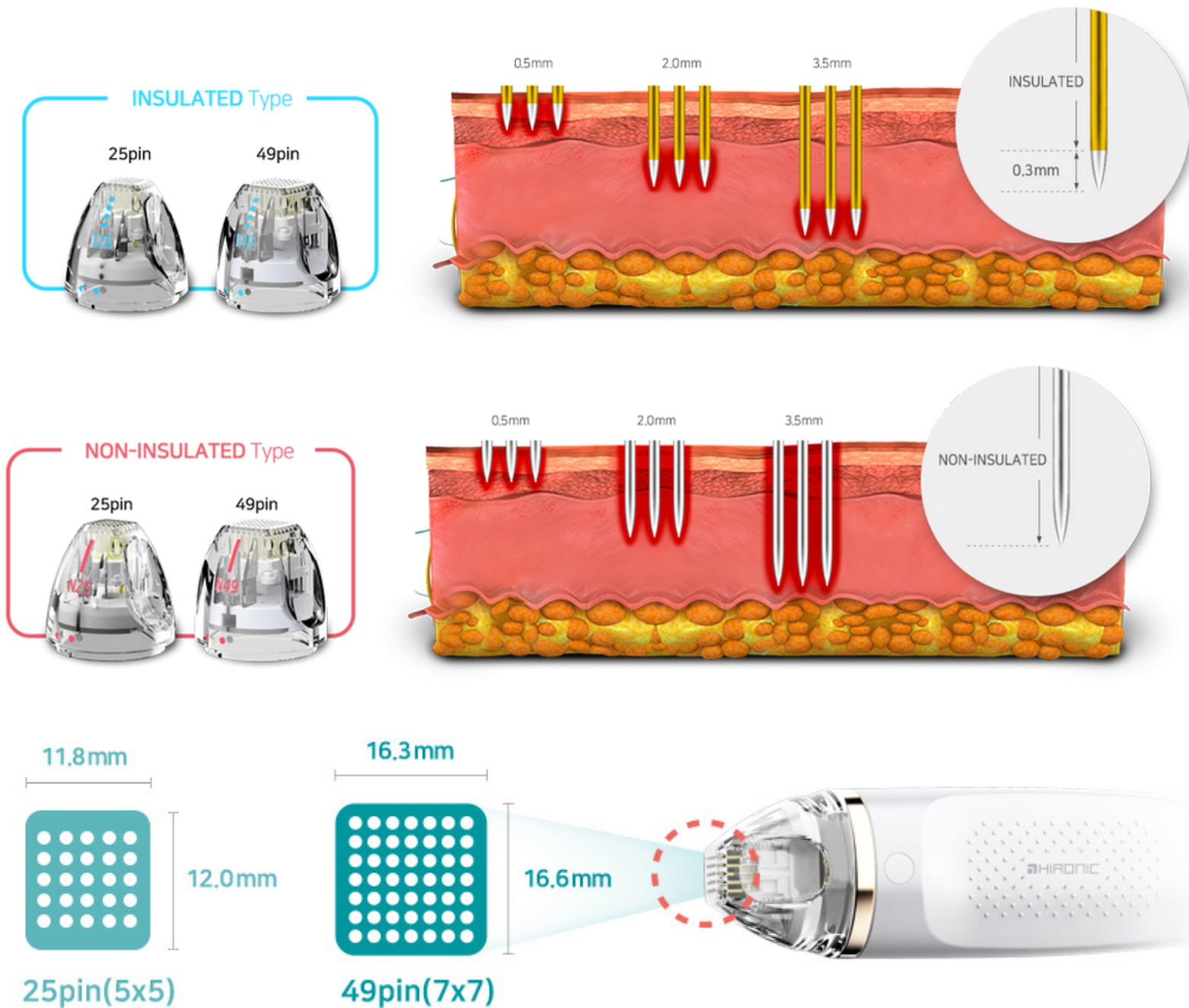



## RN - Ac cu radiofrecvență

### Distrugerea selectivă a glandelor sebacee

Acul cu radiofrecvență distruge selectiv glandele sebacee fără a afecta epiderma. Tratează fundamental acneea.

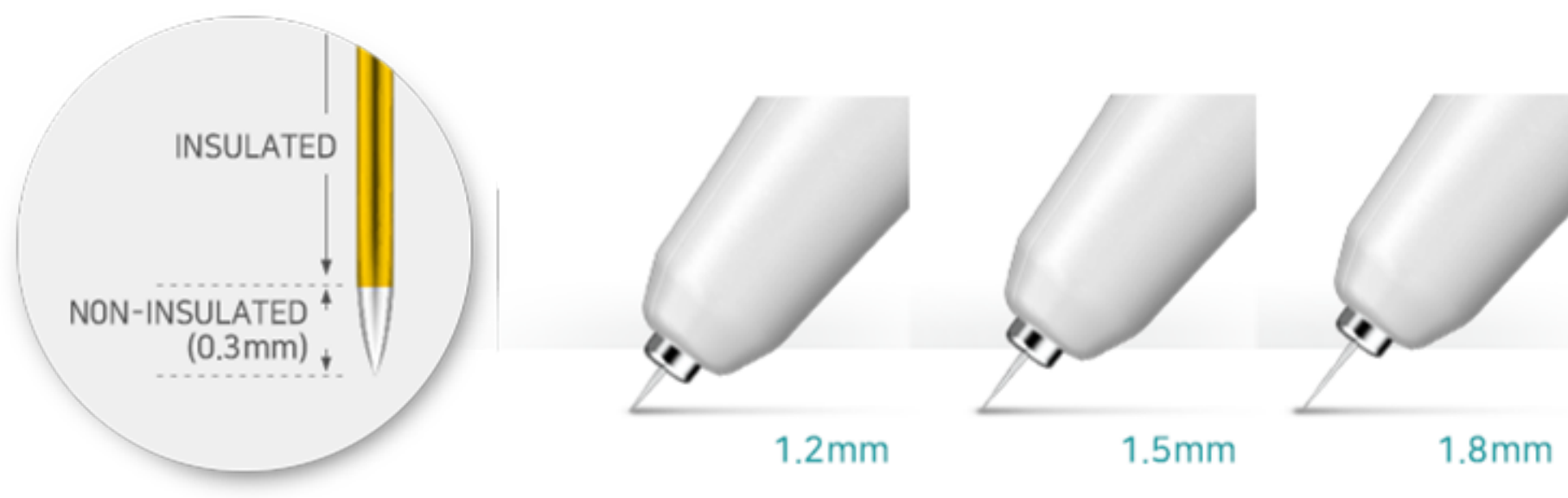

1.2mm, 1.5mm, 1.8mm (All insulated type) Thermal effect from 0.9mm, 1.2mm, 1.5mm

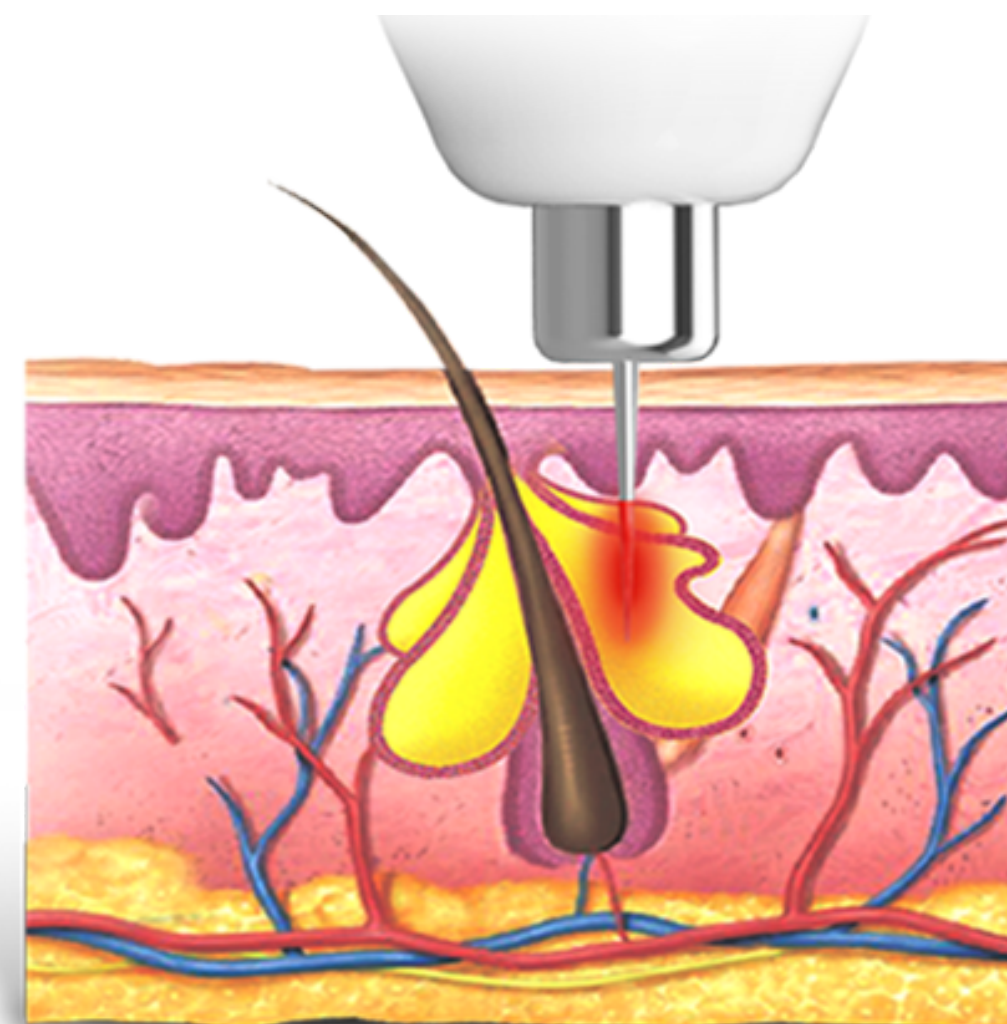



## RC - Bilă cu radiofrecvență

Utilizat înainte și după tratamentul acneei

Întinerește pielea, astfel că se poate folosi înainte și după tratamentul acneei, pentru întreținerea generală a pielii, de asemenea și pentru tratamentul vulvei.

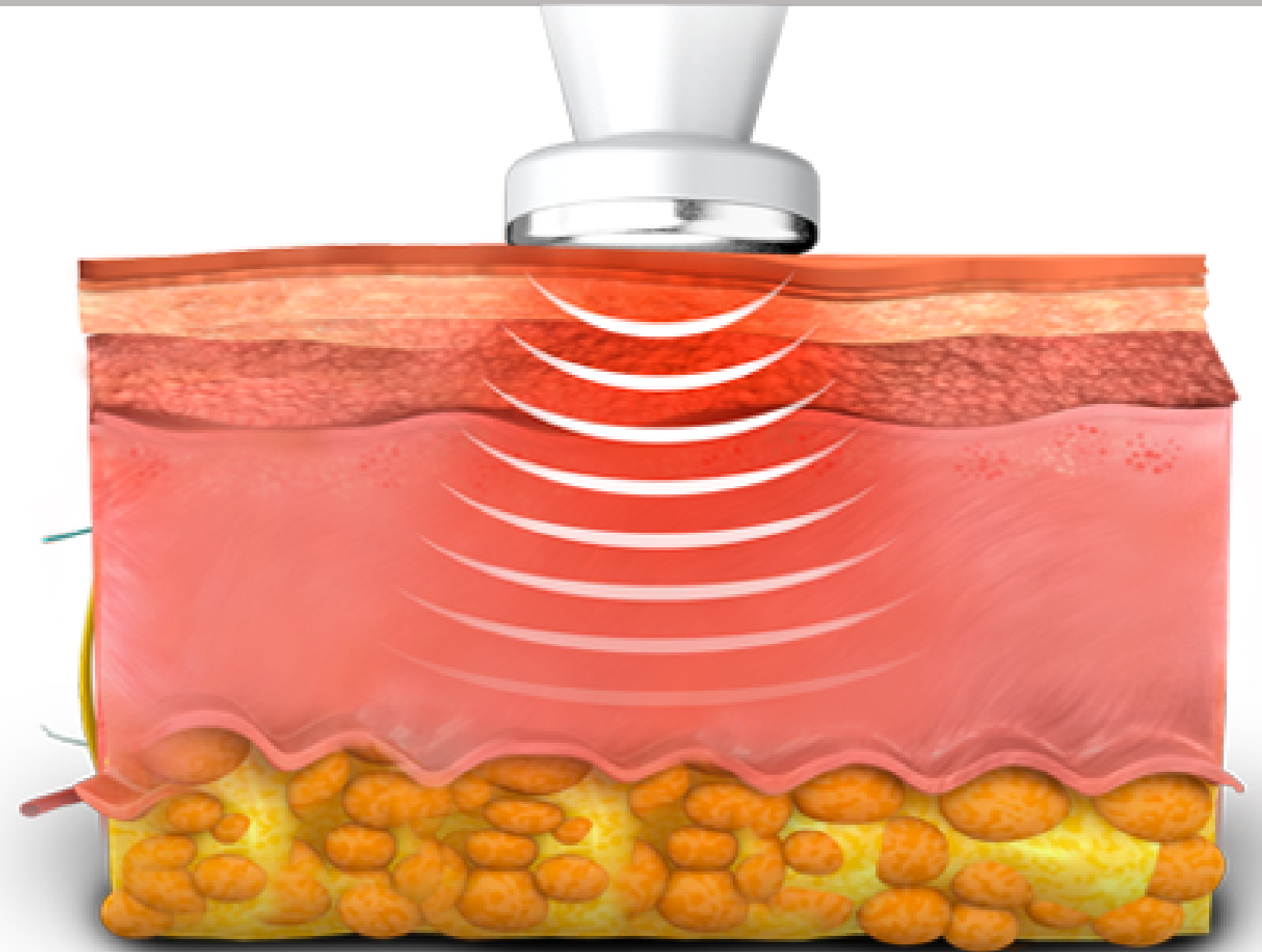



A vertical, white, cylindrical device with a black rectangular window near the top and three horizontal lines below it, with the number '5' at the bottom.

## RV - Vaginal cu radiofrecvență

### Metode speciale de tratament vaginal

Cu **Silkro** se pot efectua și tratamente ginecologice: tratamentul incontinenței urinare, atrofiei vaginale și întinerirea vaginală. Sunt tratamente speciale, non- invazive, non-chirurgicale și nu necesită anestezie .

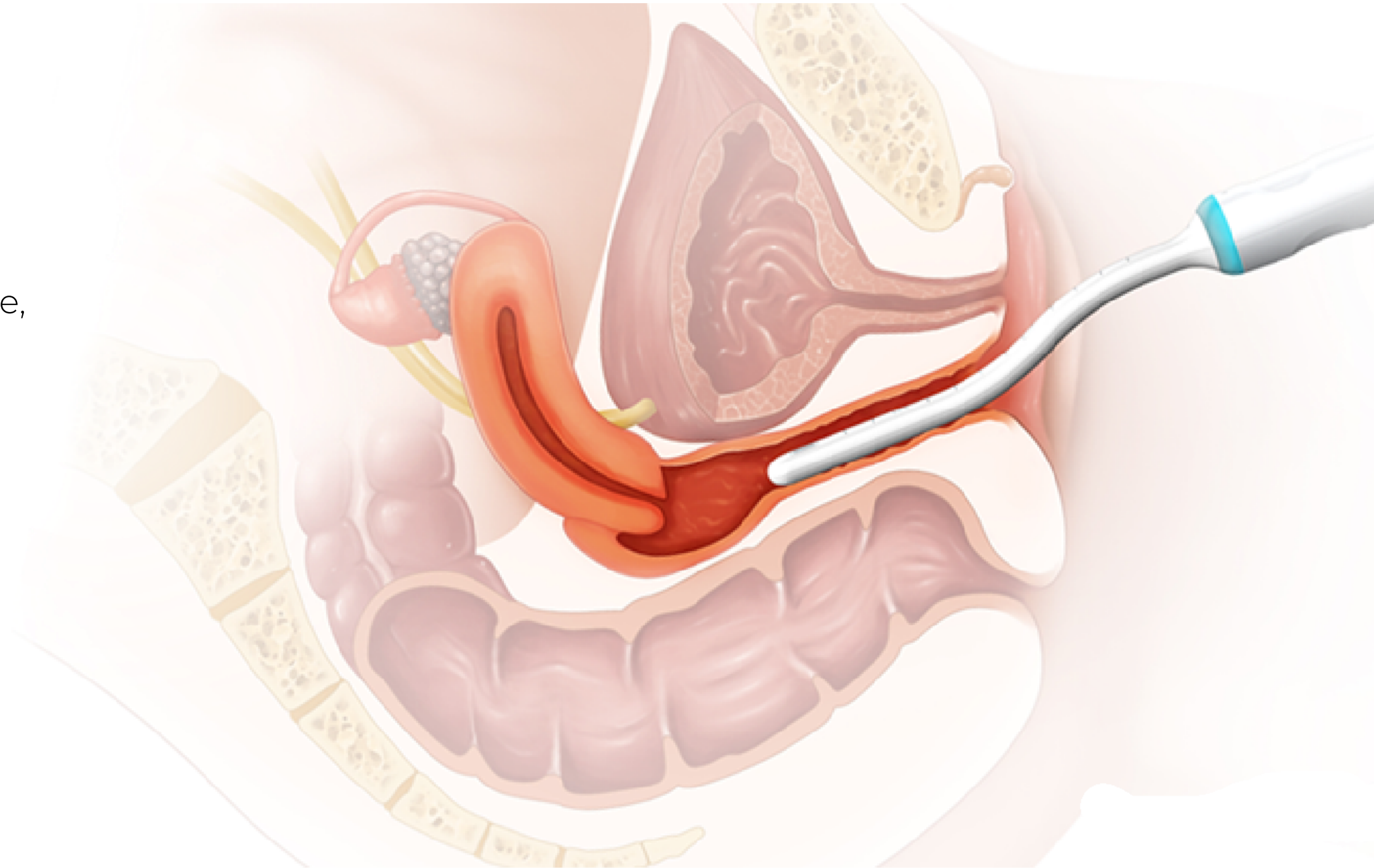



## PS - Plasmă

Plasma este o tehnologie inovatoare care oferă o serie de beneficii pentru piele, inclusiv albire, sterilizare, strângere și absorbție îmbunătățită a ingredientelor cosmetice. Tehnologia și caracteristicile sale au fost validate în studii clinice.

## Cum funcționează

- 1. Generarea plamei:** se creează plasma cu putere mare și stabilă.
- 2. Transportarea ionilor de plasmă:** ionii de plasmă sunt transportați către vârful plamei.
- 3. Efectul asupra pielii:** plasma emite un flux de ioni care modifică potențialul membranelor al celulelor pielii. Acest lucru facilitează absorbția moleculelor din soluție în straturile profunde ale pielii. În același timp, plasma sterilizează și stimulează regenerarea celulelor pielii.

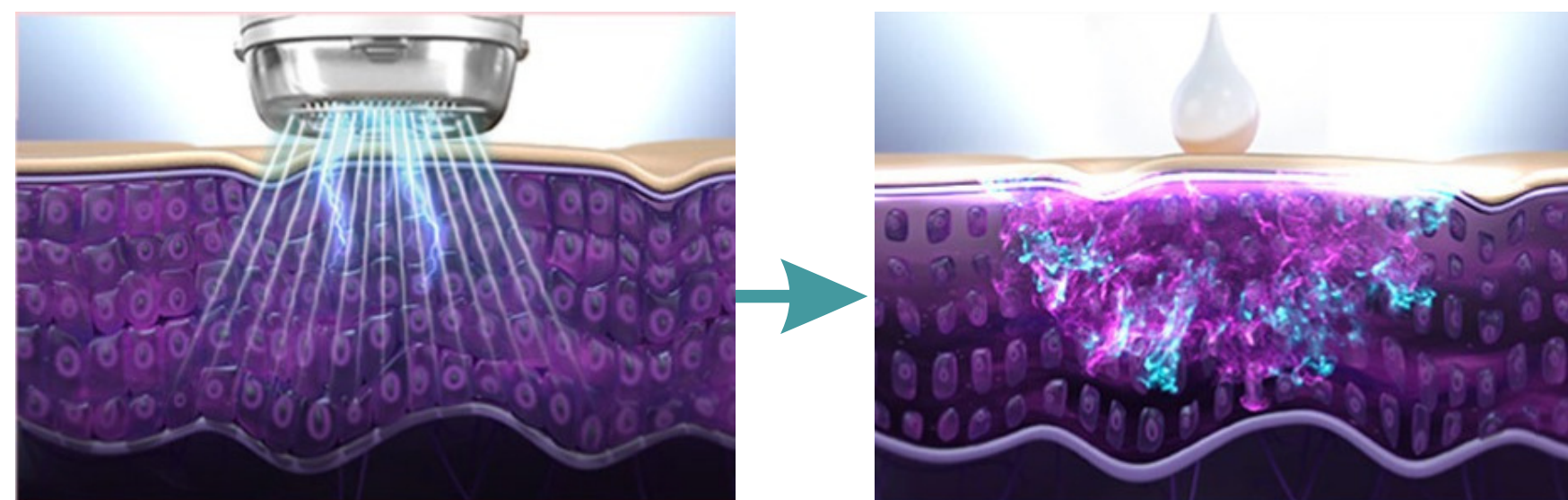

## PLASONIC (skin booster)

100%

Efect hidratant

91%

Mai puține riduri

91%

Piele mai fină

82%

Pori mai restrânși



# Facilități

## 1 Sistem de mentenanță de la distanță

Monitorizarea și diagnosticarea dispozitivului prin intermediul serviciului online, care permite soluționarea problemelor tehnice în timp real fără a fi nevoie de vizita unei persoane specializate.

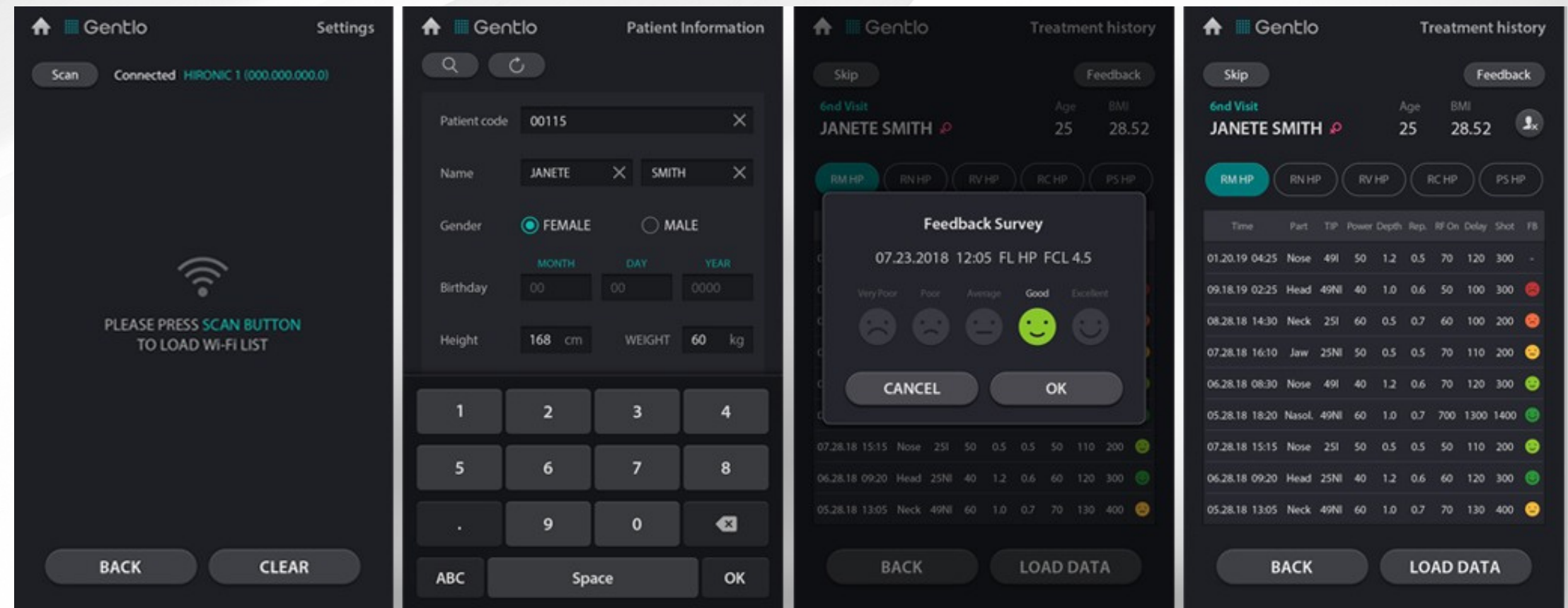

- ✓ Aviz de înlocuire a consumabilelor
- ✓ Autodiagnoză și inspecție
- ✓ Funcții de prevenire a defecțiunilor și de asistență Actualizare de la distanță



## 2 Sistem de date complex

Prin intermediul acumulării de date de tratament acest sistem oferă cel mai bun și sigur protocol de aplicare pentru fiecare afecțiune .

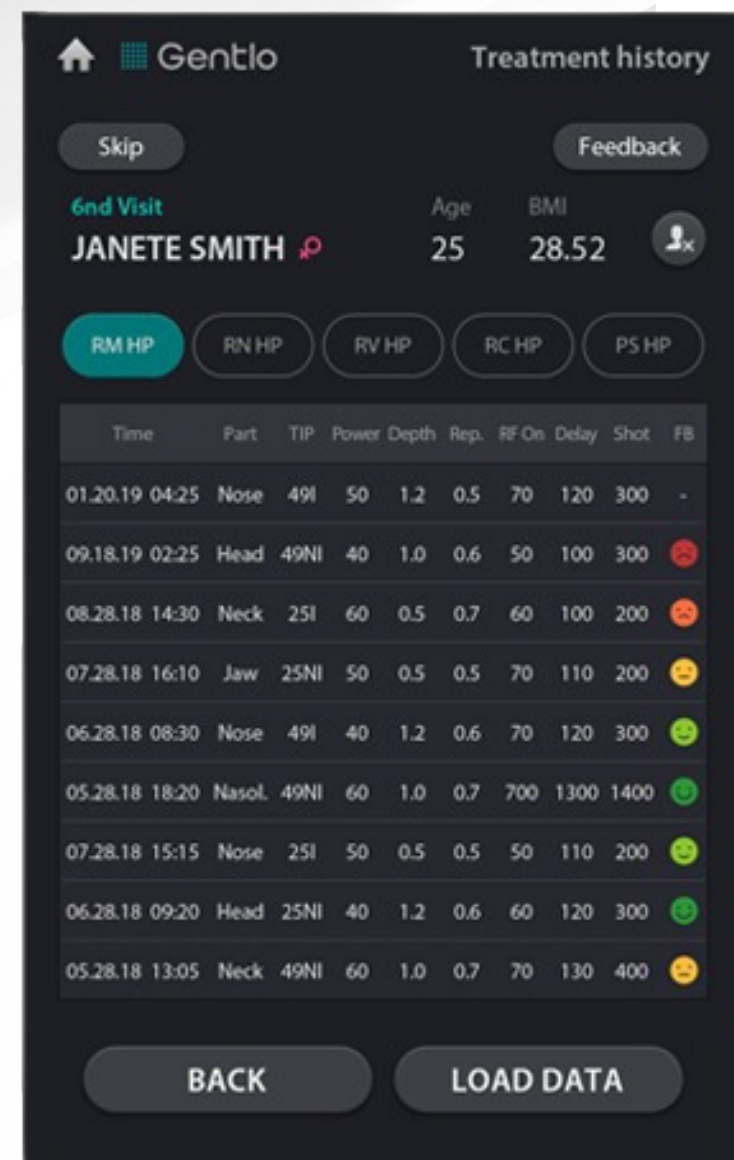

The screenshot displays the 'Treatment history' screen in the Gentlo app. At the top, there are 'Skip' and 'Feedback' buttons. Below, the patient's name 'JANETE SMITH' is shown along with '6nd Visit', 'Age 25', and 'BMI 28.52'. A row of treatment mode buttons includes 'RM HP' (selected), 'RN HP', 'RV HP', 'RC HP', and 'PS HP'. A table lists treatment sessions with columns for Time, Part, TIP, Power, Depth, Rep., RF On, Delay, Shot, and FB. The table contains 10 rows of data, each with a corresponding status icon (e.g., red, orange, yellow, green).

Time	Part	TIP	Power	Depth	Rep.	RF On	Delay	Shot	FB
01.20.19 04:25	Nose	49I	50	1.2	0.5	70	120	300	-
09.18.19 02:25	Head	49NI	40	1.0	0.6	50	100	300	🔴
08.28.18 14:30	Neck	25I	60	0.5	0.7	60	100	200	🟠
07.28.18 16:10	Jaw	25NI	50	0.5	0.5	70	110	200	🟡
06.28.18 08:30	Nose	49I	40	1.2	0.6	70	120	300	🟢
05.28.18 18:20	Nasol.	49NI	60	1.0	0.7	700	1300	1400	🟢
07.28.18 15:15	Nose	25I	50	0.5	0.5	50	110	200	🟢
06.28.18 09:20	Head	25NI	40	1.2	0.6	60	120	300	🟢
05.28.18 13:05	Neck	49NI	60	1.0	0.7	70	130	400	🟡

At the bottom of the screen are 'BACK' and 'LOAD DATA' buttons.





# 3 Interfață grafică ușoară și intuitivă

Interfață grafică Silkro Genius, colorată

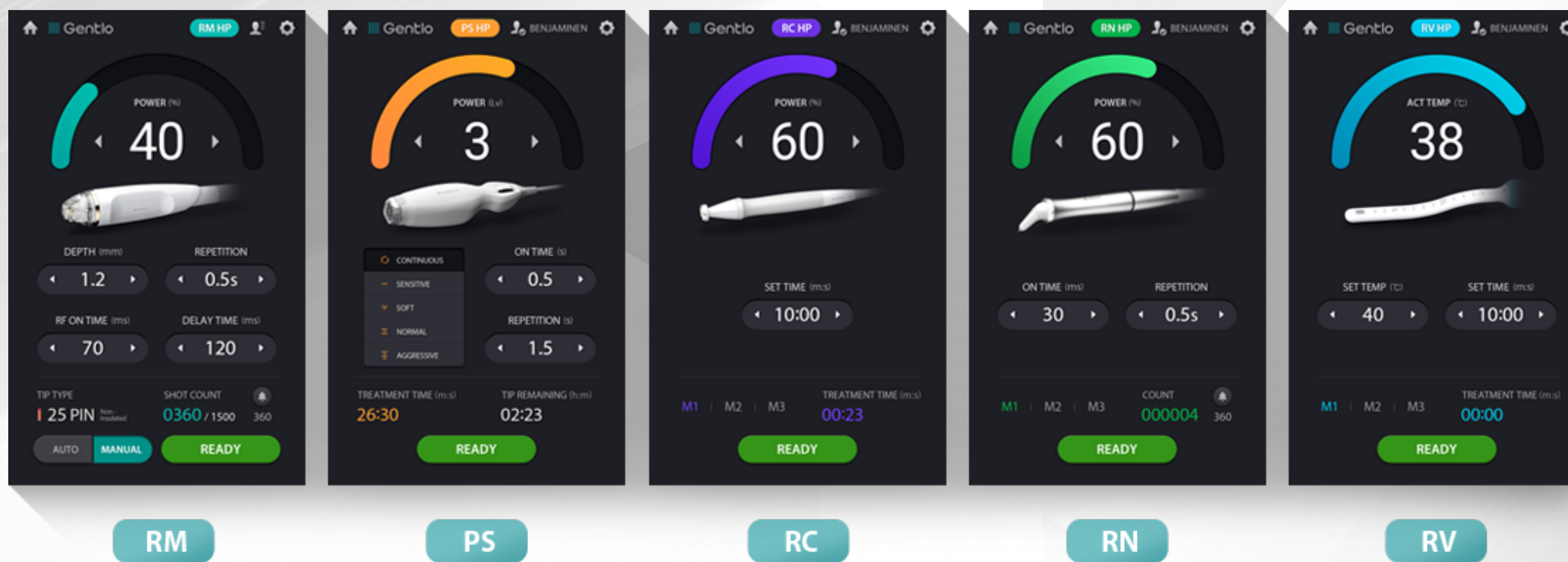



## Specificații Tehnice

Aplicator	Radio-frecvență	RM	25 ace	izolat
				neizolat
			49 ace	izolat
				neizolat
		RC	30V~360V	
		RN	10V~168V	
RV	10V~168V			
	Plasma	Nivel 1~5		
Număr de penetrări		2,000		
Adâncime de penetrare		0.5~3.5mm		
Frecvența penetrări		Unică/0.2/0.5/0.8/1.0/2.0 (sec)		
Intensitate RF		Nivel 1~10		
Suprafața de tratament		25ace (8x8mm) / 49ace (12x12 mm)		
Frecvența		2MHz		
Timp de emisie		50~950 ms		
Dotări		Ecran LCD 12.1"		
		Instrucțiuni în 5 limbi (EN, CN, KR, ES, AR)		
		Asistență vocală		
		Mod selectiv		
		Funcție de stocarea informațiilor		
		Orificiu de aerisire		
General	Putere maximă	25W(25ace) / 50W (49ace)		
	Dimensiuni	654x768x1287		
	Greutate	43 kg		



# Doc.❤️landia

## ESTETICA

0735 613 948

[estetica@doclandia.ro](mailto:estetica@doclandia.ro)

[www.doclandia.ro/estetica](http://www.doclandia.ro/estetica)